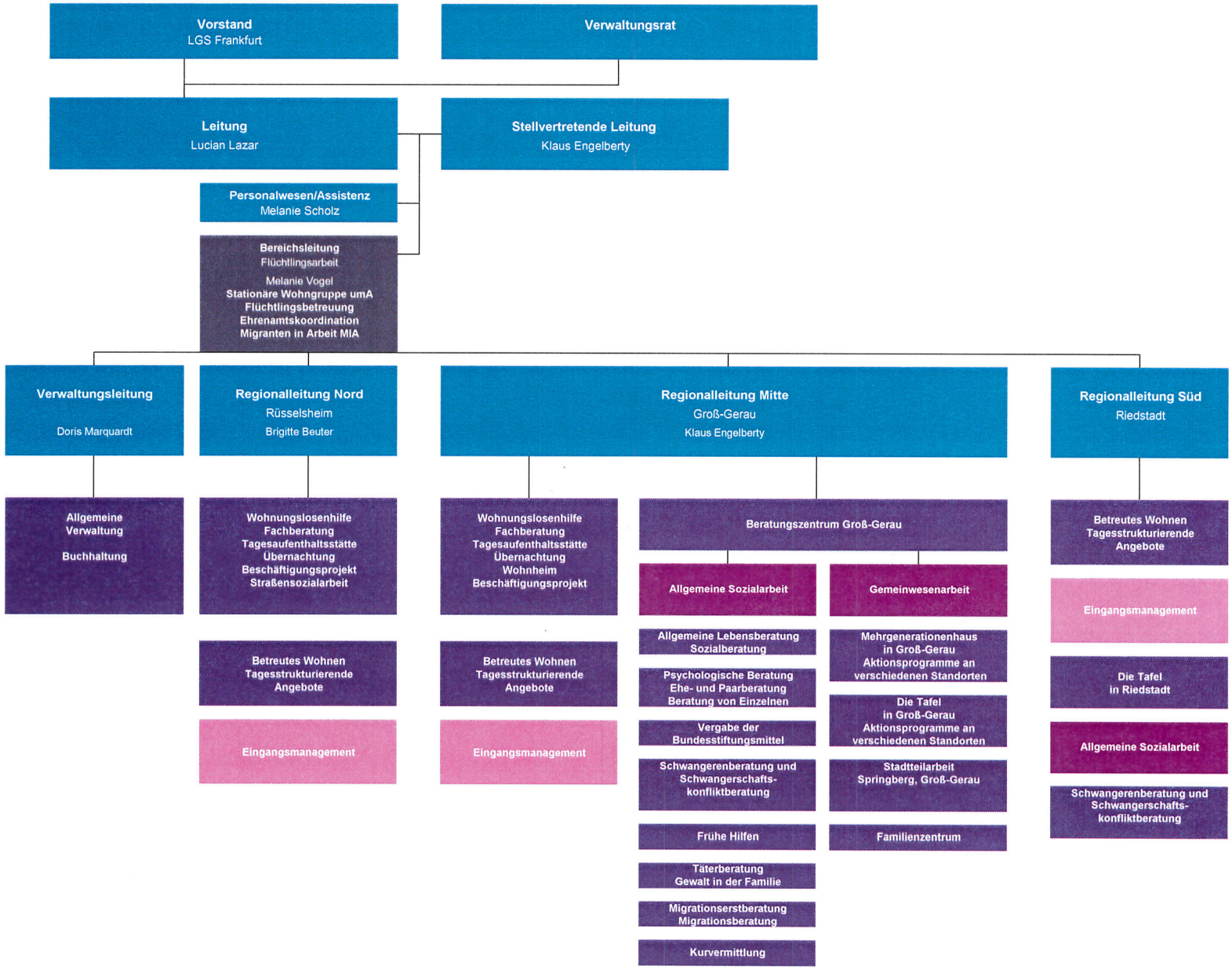

Arbeitsbereiche
Diakonisches Werk
Groß-Gerau / Rüsselsheim

Stand: 1. Juli 2016